

INDICAÇÃO

AUTOR: VEREADOR WLADIMIR PIRES DE SOUZA

INDICA A EXCELENTÍSSIMA PREFEITA MUNICIPAL A NECESSIDADE DE REFAZER O ASFALTO, ELEVANDO O NÍVEL DA RUA 19, EM FRENTE À ENTRADA PRINCIPAL DO COLÉGIO SOL NASCENTE E DA AVENIDA BOAIDEIRO, NO FUNDO DO COLÉGIO SOL NASCENTE.

Com base no que dispõe o Regimento Interno da Casa, requeiro à Mesa, Ouvido Soberano Plenário para que expediente Indicatório seja encaminhado a Excelentíssima Senhora Prefeita Municipal, visando o atendimento da mesma.

JUSTIFICAÇÃO

Considerando que no período da chuva a rua e a avenida acima citada, ficam totalmente alagadas, trazendo transtorno para as pessoas que trafegam, sendo de carro ou a pé;

Considerando que a Rua 19 e Avenida boiadeiro da acesso ao Polo Educacional UNOPAR, Sol Nascente e YES;

Considerando que trafegam diariamente pela Rua 19 do setor aeroporto II, aproximadamente cerca de 800 veículos nos períodos matutino, vespertino e noturno;

Considerando ser uma reivindicação de moradores daquela localidade, pais de alunos e da direção e proprietária do colégio Sol Nascente;

Acreditando ter justificado a Indicação, conto com o apoio dos Nobres Colegas Vereadores para **aprovação da mesma**.

*Por oportuno, **requer** o autor da presente indicação, que seja determinada a Secretaria desta Casa Legislativa, para que promova a extração de

Aprovado pelos Vereadores presentes.
06/05/2014

WLADIMIR PIRES DE SOUZA
1º SECRETÁRIO

cópia da indicação em destaque, com a remessa a DIRETORA E PROPRIETÁRIA DO COLÉGIO SOL NASCENTE - ADRIANA ALBINO FERNADES COELHO, para que tomem ciência desta propositura.

Sala das sessões da Câmara Municipal de São Miguel do Araguaia,
Estado de Goiás, aos 18 dias do mês de janeiro de 2013.

Wladimir Pires de Souza
Vereador 1º secretário

Excelentíssimo Senhor.
Sinval Batista de Souza
DD. Presidente da Câmara Municipal
Nesta.

Rua 19 enfrente ao Colégio Sol Nascente

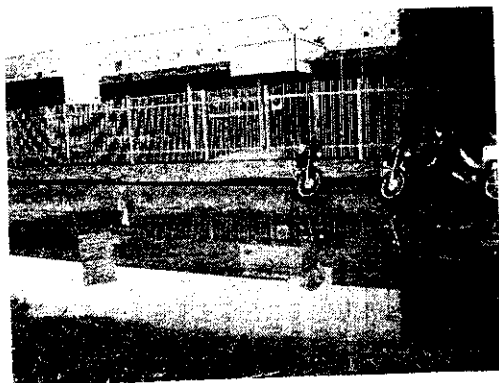

Av. Boiadeiro no fundo do Colégio Sol Nascente

